



**FEDERAZIONE ITALIANA GIUOCO CALCIO  
SETTORE GIOVANILE E SCOLASTICO**

Stagione Sportiva 2020 - 2021

**PRESENTAZIONE DEL SETTORE GIOVANILE**

<b>Società</b>	
Matricola n°	
Affiliata per	
	(indicare Lega di appartenenza)
Attività svolta	
	(C11, C5, Femminile)

Indirizzo		n°	
-----------	--	----	--

CAP		Città		Prov.	
-----	--	-------	--	-------	--

Telefono sede		Tel. Mobile	
---------------	--	-------------	--

Mail	
------	--

Delegazione Provinciale	
-------------------------	--

Comitato Regionale	
--------------------	--

**B1. ORGANIGRAMMA DEL SETTORE GIOVANILE**

Allegare una rappresentazione grafica dettagliata della struttura organizzativa attuale del settore giovanile (vedi esempio allegato A).

**RESPONSABILI DEL SETTORE GIOVANILE E DELL'ATTIVITÀ' DI BASE**

<b>Nome e cognome</b>	<b>Ruolo</b> <i>(Es: Responsabile, Responsabile Tecnico, Responsabile organizzativo, Responsabile Tecnico Scuola di Calcio, Dirigente Responsabile Scuola Calcio, etc.)</i>	<b>Qualifica</b> <i>(Es: Allenatore di prima categoria, Allenatore di seconda categoria, etc.</i>	<b>Contatti</b> <i>(mail, telefono cellulare)</i>

**B2. RIEPILOGO SQUADRE GIOVANILI E CALCIATORI TESSERATI****SQUADRE PRESSO LA SOCIETÀ**  
*(Stagione Sportiva corrente)*

<b>CATEGORIA</b>	<b>NUMERO TOTALE DI SQUADRE</b>	<b>NUMERO TOTALE DI CALCIATORI TESSERATI</b>
<b>ALLIEVI</b>		
<b>GIOVANISSIMI</b>		
<b>ESORDIENTI</b>		
<b>PULCINI</b>		
<b>PRIMI CALCI</b>		
<b>PICCOLI AMICI</b>		
<b>TOTALE</b>		

**B3. SQUADRE / ATTIVITÀ' SPORTIVA / TECNICI****CAMPIONATI / TORNEI**  
(Stagione Sportiva corrente)

	<b>Nome Squadra</b> (es: U17 Serie A e B, U15, Esordienti etc.)	<b>Livello di Attività</b> (nazionale, regionale o provinciale)	<b>Campionato</b>	<b>Classi d'età</b>	<b>Numero di calciatori in rosa</b>
<b>ALLIEVI</b>					
<b>GIOVANISSIMI</b>					

	<b>Nome Squadra</b> (es: U17 Serie A e B, U15, Esordienti etc.)	<b>Livello di Attività</b> (nazionale, regionale o provinciale)	<b>Attività ufficiale Federale</b> (torneo categorie di base)	<b>Classi d'età</b>	<b>Numero di calciatori in rosa</b>
<b>ESORDIENTI</b>					
<b>PULCINI</b>					
<b>PRIMI CALCI</b>					
<b>PICCOLI AMICI</b>					

## TECNICI

(Stagione Sportiva corrente)

				QUALIFICHE OBBLIGATORIE	
	Nome Allenatore	Nome Squadra <i>(Es: U17 Serie A e B, U15 Regionale, Esordienti, etc.)</i>	Ruolo <i>(Es: Coordinatore Categoria, Responsabile, Allenatore in seconda, Allenatore portieri, Assistente allenatore etc.)</i>	Qualifica <i>(Es: Allenatore Giovani Calciatori UEFA-C, Allenatore UEFA-B, Allenatore UEFA-A, etc.)</i>	<del>EVENTUALE DEROGA RICHIESTA*</del> <i>(Scrivere "DEROGA")</i>
ALLIEVI					
GIOV. MI					

\* Per verificare in quali Campionati è possibile la richiesta di deroga alla presenza di Allenatori con Qualifica Federale, vedi CU n°1 del Settore Giovanile e Scolastico, e necessario specificarlo in questa tabella

	Nome Allenatore	Nome Squadra <i>(Es: U17 Serie A e B, U15 Regionale, Esordienti, etc.)</i>	Ruolo <i>(Es: Coordinatore Categoria, Responsabile, Allenatore in seconda, Allenatore portieri, Assistente allenatore etc.)</i>	Qualifica <i>(Es: Allenatore Giovani Calciatori UEFA-C, Allenatore UEFA-B, Allenatore UEFA-A, etc.)</i>
ESORDIENTI				
PULCINI				

PRIMI CALCI				
PICCOLI AMICI				

**B5. STAFF SANITARIO INTERNO ALLA SOCIETÀ DEDICATO AL SETTORE GIOVANILE**

**MEDICO SOCIALE DEL SETTORE GIOVANILE**

Nome e cognome	Specializzazione	Ruolo nell'ambito della Società <i>(Responsabile Sanitario, Consulente, Referente, etc.)</i>	Numero di iscrizione all'elenco del Settore Tecnico	Numero di iscrizione all'Albo dei Medici

**PREPARATORI ATLETICI SETTORE GIOVANILE**

Nome Preparatore Atletico	Nome Squadra <i>Es: U17 Serie A e B, U15 Regionale, etc</i>	Estremi di abilitazione all'esercizio della professione <i>(Abilitazione rilasciata dal Settore Tecnico)</i>

**PREPARATORI MOTORI**

Nome Preparatore Motorio	Nome Squadra <i>(Es: Esordienti A, Pulcini B etc.)</i>	Estremi di abilitazione all'esercizio della professione <i>(Es: Laurea in scienze motorie, Diploma di laurea in educazione fisica, Abilitazione rilasciata dal Settore Tecnico)</i>

**B6. PROGRAMMA D'USO IMPIANTI DI ALLENAMENTO (vedi esempio di cui all'allegato B)**

Categoria	Squadra	Impianto di allenamento	Numero totale di campi	Codice campo utilizzato <sup>1</sup>	Dimensioni terreno di gioco utilizzato	Giorno e ora allenamenti (settimana tipo)						
							<u>L</u>	<u>M</u>	<u>M</u>	<u>G</u>	<u>V</u>	<u>S</u>
<u>Allievi</u>						<u>Ora</u>						
						<u>Ass.za sanitaria</u>						
<u>Giovanissimi</u>						<u>Ora</u>						
						<u>Ass.za sanitaria</u>						
<u>Esordienti</u>						<u>Ora</u>						
						<u>Ass.za sanitaria</u>						
<u>Pulcini</u>						<u>Ora</u>						
						<u>Ass.za sanitaria</u>						
<u>Primi Calci</u>						<u>Ora</u>						
						<u>Ass.za sanitaria</u>						
<u>Piccoli Amici</u>						<u>Ora</u>						
						<u>Ass.za sanitaria</u>						

**ATTENZIONE:** La compilazione della tabella dovrà essere effettuata per ogni squadra, utilizzando una riga per ciascuna di esse. Pertanto, nel caso in cui per la categoria "Giovanissimi" il Club svolga attività con due squadre, dovranno essere date informazioni per entrambe, in due righe differenti, come indicato nell'esempio di cui all'allegato B.

<sup>1</sup> Ogni campo deve essere contrassegnato da una lettera di riferimento in modo da evidenziare l'eventuale utilizzo dello stesso campo da parte di più squadre.

**B7. STRUTTURE E SERVIZI PER L'ATTIVITÀ GIOVANILE**

Impianto di allenamento	Foresteria societaria		Bar / Ristorante		Sala Medica		Sala giochi		Sala lettura / Biblioteca		Sala TV		Postazioni Internet		Pulmini o altri mezzi di trasporto		
	SI	NO	SI	NO	SI	NO	SI	NO	SI	NO	SI	NO	SI	NO	SI	NO	

Digita qui il testo

Gli impianti utilizzati sono dotati di defibrillatore semiautomatico?	SI	NO
Il personale è formato adeguatamente per l'utilizzo del defibrillatore semiautomatico secondo le leggi regionali di riferimento?		
Il personale formato per l'utilizzo del defibrillatore semiautomatico è sempre presente durante lo svolgimento dell'attività?		

La società utilizza ulteriori impianti/strutture/ambienti con il fine di fornire servizi per raggiungere gli obiettivi fissati nel programma di formazione dei giovani calciatori?		
--	--	--

Se si, indicare quali:

**B9. ASSISTENZA SPECIALIZZATA AI GIOVANI CALCIATORI**

	SI	NO
La società si avvale della consulenza di uno psicologo di supporto alla società, allo staff, ai genitori o ai calciatori del settore giovanile?		
La società si avvale della consulenza di altri esperti per fornire adeguati servizi ai calciatori del settore giovanile (es. pedagoga, sociologo, etc.)?		
I ragazzi del settore giovanile sono seguiti nello studio da personale dedicato e/o specializzato?		

**IN CASO DI RISPOSTA AFFERMATIVA ALLE DOMANDE PRECEDENTI:**

Numero di insegnanti	
Numero di tutor	
Altro (specificare):	

**B12. ALTRE INFORMAZIONI**

	Comunitari	Extracomunitari
Numero di giovani calciatori stranieri tesserati per la Società (stagione corrente)		
	SI	NO
La società sottopone a giovani calciatori, genitori, tecnici e staff del settore giovanile un questionario al fine di valutare il grado di soddisfazione dei servizi offerti e degli obiettivi generali del club?		
In caso di risposta affermativa, allegare il questionario.		

**B13. SEGNALARE PARTICOLARI INIZIATIVE, PROGETTI O EVENTI PER IL PREMIO ANNUALE "UEFA GRASSROOTS AWARDS" (allegare descrizione del Progetto ed eventuale documentazione utile)**

Progetti	Eventi	Altre Iniziative

**NOTE:**

--

Data

--

Timbro della società

--

Firma del Responsabile del Settore  
Giovanile o del Responsabile  
dell'Attività' di Base

Firma del Presidente o del legale  
rappresentante della società



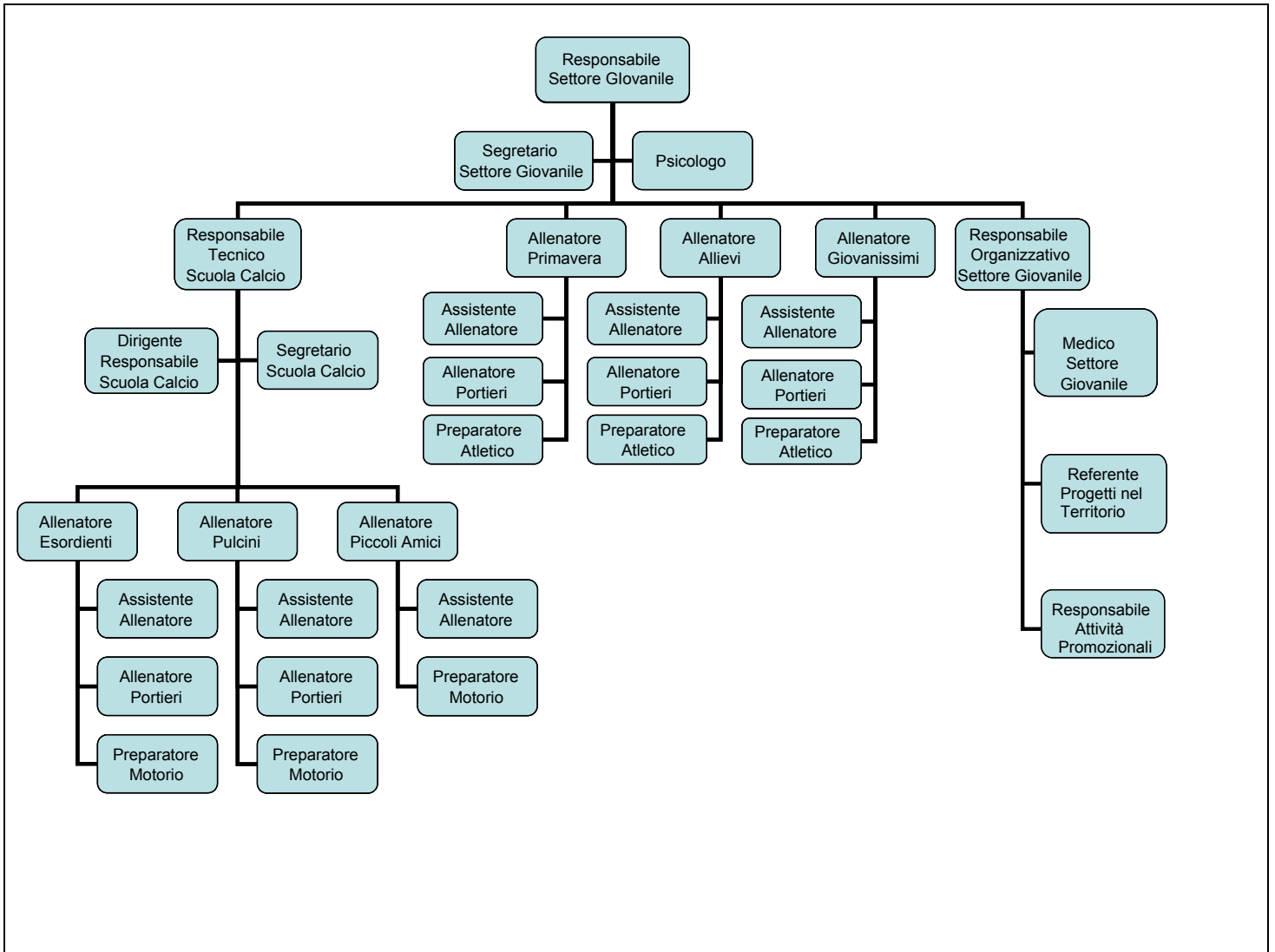

**Allegato B**
**Esempio di programma d'uso degli impianti di allenamento**

Categoria	Squadra	Impianto di allenamento	Numero totale di campi	Codice campo utilizzato <sup>i</sup>	Dimensioni terreno di gioco utilizzato	Giorno e ora allenamenti (settimana tipo)					
						L	M	M	G	V	S
Allievi	Allievi Regionali	Centro Sportivo "XXX"	3	B	105 x 68	Ora:	15.00 - 18.00	15.00 - 17.30	15.00 - 18.00	15.00 - 17.00	
						Assistenza Sanitaria:	M. Costa	M. Costa	M. Costa	M. Costa	
Giovanissimi	Giovanissimi Regionali	Centro Sportivo "YYY"	6	E	105 x 68	Ora: 15.00 - 18.00		15.00 - 17.00		17.00 - 19.00	
						Assistenza Sanitaria: S. Donati		S. Donati		S. Donati	
	Giovanissimi "Fascia B"	Centro Sportivo "YYY"	6	F	105 x 68	Ora: 15.00 - 17.00	15.00 - 17.00		15.00 - 17.00		
						Assistenza Sanitaria: V. Colombo	V. Colombo		V. Colombo		
Esordienti	Esordienti A	Centro Sportivo "YYY"	6	C & D	105 x 68	Ora: 14.00 - 15.30	15.00 - 17.00		18.00 - 20.00	17.00 - 19.00	
						Assistenza Sanitaria: V. Lombardi	V. Lombardi		V. Lombardi	V. Lombardi	
Pulcini	Pulcini 2004	Centro Sportivo "ZZZ"	4	B	50 x 37	Ora:	16.00 - 17.30		16.00 - 17.30		
						Assistenza Sanitaria:	A. Rossi		A. Rossi		
Primi Calci	Primi Calci	Centro Sportivo "ZZZ"	4	C	50 x 37	Ora:		16.30 - 18.00		16.30 - 18.00	
						Massaggiatore:		A. Rossi		A. Rossi	
Piccoli Amici	Piccoli Amici	Centro Sportivo "ZZZ"	4	C	50 x 37	Ora:		15.00 - 16.30		15.00 - 16.30	
						Massaggiatore:		A. Rossi		A. Rossi	

<sup>i</sup> Ogni campo deve essere contrassegnato da una lettera di riferimento in modo da evidenziare l'eventuale utilizzo dello stesso campo da parte di più squadre.